ORGANIGRAMA

2024

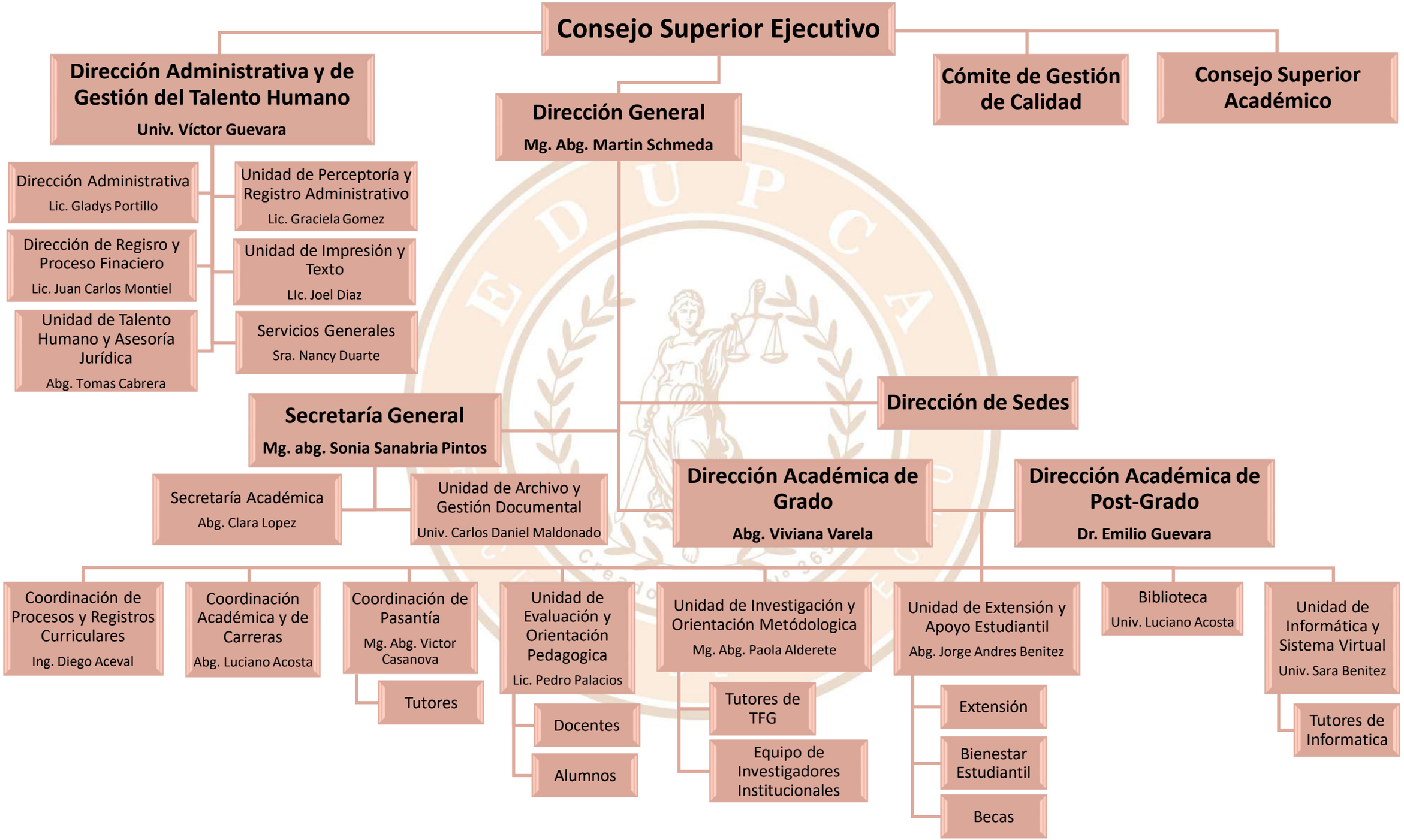
Consejo Superior Ejecutivo
Dirección Administrativa y de Gestión del Talento Humano
Univ. Víctor Guevara
Dirección Administrativa
Lic. Gladys Portillo
Unidad de Perceptoría y Registro Administrativo
Lic. Graciela Gomez
Dirección de Regisro y Proceso Finaciero
Lic. Juan Carlos Montiel
Unidad de Impresión y Texto
LIc. Joel Diaz
Unidad de Talento Humano y Asesoría Jurídica
Abg. Tomas Cabrera
Servicios Generales
Sra. Nancy Duarte
Dirección General
Mg. Abg. Martin Schmeda
Cómite de Gestión de Calidad
Consejo Superior Académico
Secretaría General
Mg. abg. Sonia Sanabria Pintos
Secretaría Académica
Abg. Clara Lopez
Unidad de Archivo y Gestión Documental
Univ. Carlos Daniel Maldonado
Dirección de Sedes
Dirección Académica de Grado
Abg. Viviana Varela
Dirección Académica de Post-Grado
Dr. Emilio Guevara
Coordinación de Procesos y Registros Curriculares
Ing. Diego Aceval
Coordinación Académica y de Carreras
Abg. Luciano Acosta
Coordinación de Pasantía
Mg. Abg. Victor Casanova
Tutores
Unidad de Evaluación y Orientación Pedagogica
Lic. Pedro Palacios
Docentes
Alumnos
Unidad de Investigación y Orientación Metódologica
Mg. Abg. Paola Alderete
Tutores de TFG
Equipo de Investigadores Institucionales
Unidad de Extensión y Apoyo Estudiantil
Abg. Jorge Andres Benitez
Extensión
Bienestar Estudiantil
Becas
Biblioteca
Univ. Luciano Acosta
Unidad de Informática y Sistema Virtual
Univ. Sara Benitez
Tutores de Informatica